



# GUIA DICAS

**ADESIVO**  
METRO QUADRADO

**TAMANHO DA ARTE: 1000x1000**  
**MARGEM DE SEGURANÇA: Não possui**  
**IMPRESSÃO: 4x0**



**RESPEITE AS ORIENTAÇÕES DAS MARGENS DE SEGURANÇA E SANGRIA**

## ENTENDA O GABARITO



Margem da Página

\*\*\*APAGUE TODAS AS INFORMAÇÕES DO GABARITO ANTES DE GERAR O ARQUIVO PDF/X1-A PARA IMPRESSÃO\*\*\*

01

Veja abaixo como montar a sua arte para envio do seu arquivo



Página 01  
Impressão



Antes de Gerar o arquivo em PDF/X1-a para impressão, exclua todas as linhas do gabarito.



**\*ATENÇÃO\***  
Tamanho da Arte: Largura Máxima Permitida: 1.2m. Altura Máxima Permitida: 50m. Cada veículo possui sua própria medida, por isso, antes de realizar a compra, verifique junto ao seu cliente a medida exata do vidro.

## DICA BÔNUS!

Arquivos para banners, lonas e adesivos em m² podem ficar muito grandes, ultrapassando o limite de envio do site que são 100mb por arquivo. Uma dica para reduzir o tamanho do seu arquivo sem perder qualidade é reduzir a arte proporcionalmente em 25% antes de gerar o arquivo em PDF. Veja o exemplo Abaixo:



Crie sua arte no tamanho final desejado (grande). Depois de finalizar a criação, converta todos os efeitos e o fundo em um só bitmap CMYK com 300 dpi's.

Após converter o arquivo em bitmap no tamanho original, reduza a arte proporcionalmente em 25% juntamente com a página e publique o arquivo em PDF/X1-a.

Pronto! Agora você tem um arquivo com tamanho reduzido e com qualidade para impressão. **Atenção! antes de anexar o PDF no site, abra o arquivo e confira todos os dados.**

## DICA BÔNUS!

Separamos algumas dicas simples para lhe auxiliar na instalação deste produto. **Atenção! Se não estiver com segurança e experiência para aplicar, procure um profissional da área.**

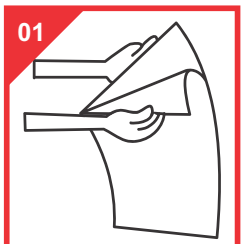

01 Descole um pequena parte do liner/papel.

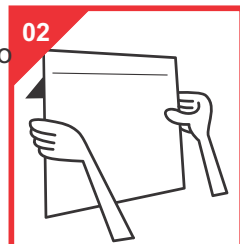

02 Posicione e cole na parede ou superfície.

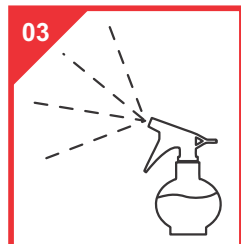

03 Para iniciantes, aconselha-se umedecer a base ou parede a ser aplicada com um pouco de água e detergente.

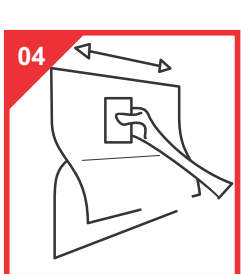

04 Cuidadosamente espátule o vinil na parede do centro para as

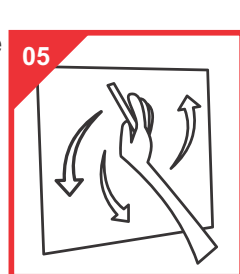

05 Passe a espátula em todo o adesivo para garantir a

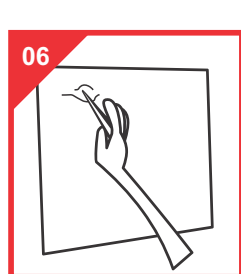

06 Em caso de bolhas, faça pequenos furos com uma agulha e passe novamente a

02



**A** Conheça o Zap Class, um projeto da Zap feita para você que atua no mercado gráfico, com dicas de vendas, artes e tutoriais que vão fazer de você um profissional de sucesso. **\*\*\*CLIQUE NO VÍDEO AO LADO E ENTENDA MELHOR\*\*\***

03



**B** Conheça o PROJETO REFUGO com conteúdos exclusivos para que não ocorra erros nos seus materiais e não haja problemas com os seus clientes. **\*\*\*CLIQUE NO VÍDEO AO LADO E ENTENDA MELHOR\*\*\***

04

## Instruções para fechamento do arquivo

**C** **PALETA DE CORES:** Utilize sempre a paleta de cores PADRÃO CMYK, nunca faça seus arquivos em RGB ou PANTONE. **\*\*\*CLIQUE NO VÍDEO AO LADO E ENTENDA MELHOR\*\*\***

**E** **FONTES:** Sempre converta as fontes em curvas/create outline antes de gerar o arquivo PDF/X1-A. **\*\*\*CLIQUE NO VÍDEO AO LADO E ENTENDA MELHOR\*\*\***

**G** **VERNIZ LOCALIZADO:** Envie sempre em preto(K) 100% a máscara do verniz localizado e de preferência vetorizado. **\*\*\*CLIQUE NO VÍDEO AO LADO E ENTENDA MELHOR\*\*\***

**D** **BATIDA DE VERSO:** Siga sempre a BATIDA DE VERSO padrão. A batida de verso correta é CABEÇA COM CABEÇA ou PÉ COM PÉ. **\*\*\*CLIQUE NO VÍDEO AO LADO E ENTENDA MELHOR\*\*\***

**F** **EFEITOS E IMAGENS:** Antes de finalizar sua arte converta todas as imagens, efeitos, degrades em um só bitmap com 300dpi junto com o fundo. Para rifas 1x0, converta em tons de cinza. Para rifas 4x0, converta em CMYK. **\*\*\*CLIQUE NO VÍDEO AO LADO E ENTENDA MELHOR\*\*\***

**H** **BORDAS:** Evite erros, envie o seu arquivo sem bordas, molduras e contornos para não haver variação visível no resultado final do seu material. **\*\*\*CLIQUE NO VÍDEO AO LADO E ENTENDA MELHOR\*\*\***

**VEJA MAIS DICAS EM NOSSOS MANDAMENTOS DA ARTE**

**CLIQUE AQUI**

## DICA BÔNUS

**\*\*\*SEMPRE ABRA O ARQUIVO "FACAS" E SELECIONE A FACA DESEJADA PARA MONTAR SUA ARTE DENTRO DOS LIMITES DA MESMA\*\*\***

**\*\*\*SELECIONE O ACABAMENTO DESEJADO E COLOQUE-O SOBRE O GABARITO PARA MONTAR SUA ARTE\*\*\***

## AINDA COM DÚVIDAS NO ENVIO DA ARTE?

Entre em contato com o nosso setor de atendimento de arte.

**CLIQUE aqui e veja.**

## SEM TEMPO PARA MONTAR A ARTE?

Contrate um de nossos designer's para montar a sua arte e tenha mais tempo para suas vendas.

**CLIQUE aqui e veja.**

