



GUIA DICAS



ADESIVO FOLHA SRA3

TAMANHO DA ARTE: 330x480
MARGEM DE SEGURANÇA: Seguir gabarito
IMPRESSÃO: 4x0

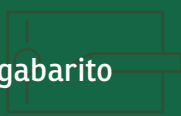

ENTENDA O GABARITO

RESPEITE AS ORIENTAÇÕES DAS MARGENS DE SEGURANÇA E SANGRIA



Área sem acabamento

*****APAGUE TODAS AS INFORMAÇÕES DO GABARITO ANTES DE GERAR O ARQUIVO PDF/X1-A PARA IMPRESSÃO*****

01 Veja abaixo como montar a sua arte para envio do seu arquivo

- **Tamanho da Arte:** 300x450mm
- **Margens de Segurança:** Não é exigida nenhuma margem de segurança para estes produtos, faça de acordo com a necessidade do trabalho. veja o exemplo abaixo:



Página 01
Frente/Impressão

- Linha Azul: Margem de Sangria**
Mínimo de 2mm a partir do desenho de corte.
- Linha Vermelha: Desenho de Corte**
Faça o desenho de corte sempre em vetor e evite desenhos complexos e excesso de pontos, isto poderá comprometer a qualidade final.
- Linha Verde: Margem de Segurança**
Mínimo de 3mm a partir do desenho de corte.

Folha sem corte

Fique sempre atento às margens de segurança do gabarito

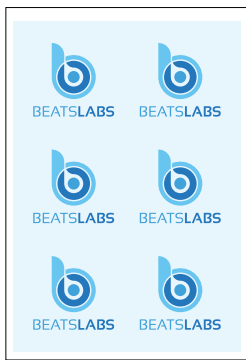

Página 01
Frente/Impressão

Acabamento de Meio Corte

Fique sempre atento às margens de segurança do gabarito e evite cortes muito pequenos ou complexos - **DEIXE UM ESPAÇO MÍNIMO DE 3MM ENTRE UM CORTE E OUTRO PARA NÃO PREJUDICAR O ACABAMENTO.** Para folhas simples (Adesivo vinil branco, prata ou transparente), envie apenas duas páginas como mostra abaixo.

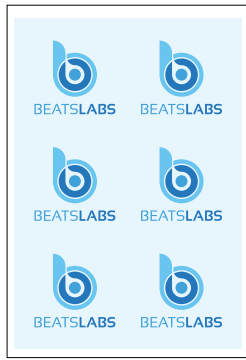

Página 01
Frente/Impressão

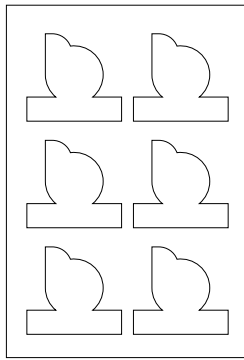

Página 02
Desenho do Corte

Para folhas com tinta branca (Adesivo metalizado ou transparente), envie três páginas como mostra abaixo. Tenha atenção para a máscara de tinta branca, envie sempre em vetor 100% preto.



Página 01
Frente/Impressão

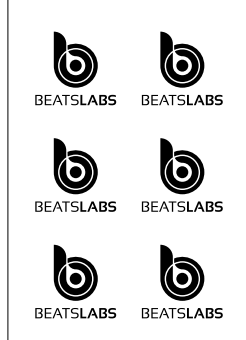

Página 02
Máscara da Tinta Branca

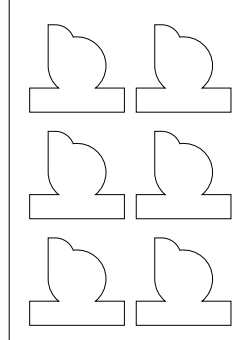

Página 03
Desenho do Corte

ATENÇÃO

Artes com acabamento meio corte devem ser enviadas respeitando a margem de 300x450mm de acordo com o limite colocado no gabarito. Veja os exemplos abaixo:

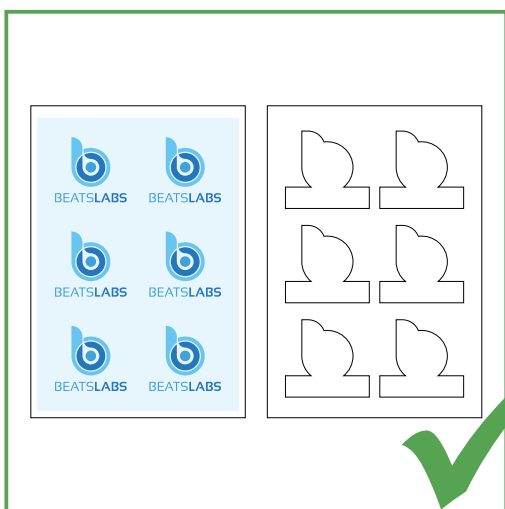

Envie sempre as artes respeitando a margem delimitada para meio corte

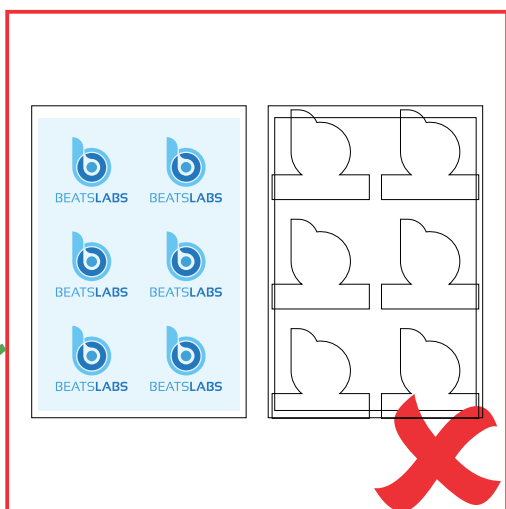

Nunca envie sua arte com impressão fora da margem de meio corte.

02 ZapClass

A Conheça o Zap Class, um projeto da Zap feita para você que atua no mercado gráfico, com dicas de vendas, artes e tutoriais que vão fazer de você um profissional de sucesso.

CLIQUE NO VÍDEO AO LADO E ENTENDA MELHOR



03 EVITE REFUGOS

B Conheça o PROJETO REFUGO com conteúdos exclusivos para que não ocorra erros nos seus materiais e não haja problemas com os seus clientes.

CLIQUE NO VÍDEO AO LADO E ENTENDA MELHOR



04 Instruções para fechamento do arquivo

C **PALETA DE CORES:** Utilize sempre a paleta de cores PADRÃO CMYK, nunca faça seus arquivos em RGB ou PANTONE.

CLIQUE NO VÍDEO AO LADO E ENTENDA MELHOR



D **BATIDA DE VERSO:** Siga sempre a BATIDA DE VERSO padrão. A batida de verso correta é CABEÇA COM CABEÇA ou PÉ COM PÉ.

CLIQUE NO VÍDEO AO LADO E ENTENDA MELHOR



E **FONTES:** Sempre converta as fontes em curvas/create outline antes de gerar o arquivo PDF/X1-A.

CLIQUE NO VÍDEO AO LADO E ENTENDA MELHOR



F **EFEITOS E IMAGENS:** Antes de finalizar sua arte converta todas as imagens, efeitos, degrades em um só bitmap com 300dpi junto com o fundo. Para rifas 1x0, converta em tons de cinza. Para rifas 4x0, converta em CMYK.

CLIQUE NO VÍDEO AO LADO E ENTENDA MELHOR



G **VERNIZ LOCALIZADO:** Envie sempre em preto(K) 100% a máscara do verniz localizado e de preferência vetorizado.

CLIQUE NO VÍDEO AO LADO E ENTENDA MELHOR



H **BORDAS:** Evite erros, envie o seu arquivo sem bordas, molduras e contornos para não haver variação visível no resultado final do seu material.

CLIQUE NO VÍDEO AO LADO E ENTENDA MELHOR



VEJA MAIS DICAS EM NOSSOS MANDAMENTOS DA ARTE

[CLIQUE AQUI](#)

DICA BÔNUS

*****SEMPRE ABRA O ARQUIVO "FACAS" E SELECIONE A FACA DESEJADA PARA MONTAR SUA ARTE DENTRO DOS LIMITES DA MESMA*****

*****SELECIONE O ACABAMENTO DESEJADO E COLOQUE-O SOBRE O GABARITO PARA MONTAR SUA ARTE*****

AINDA COM DÚVIDAS NO ENVIO DA ARTE?

Entre em contato com o nosso setor de atendimento de arte.

[Clique aqui e veja.](#)

SEM TEMPO PARA MONTAR A ARTE?

Contrate um de nossos designer's para montar a sua arte e tenha mais tempo para suas vendas.

[Clique aqui e veja.](#)