



# GUIA DICAS



## BANDEIRAS

COM COSTURA OVERLOCK E ILHÓS

TAMANHO DA ARTE: 700x450mm  
MARGEM DE SEGURANÇA: 50mm  
IMPRESSÃO: 4x0



### ENTENDA O GABARITO

RESPEITE AS ORIENTAÇÕES DAS MARGENS DE SEGURANÇA E SANGRIA

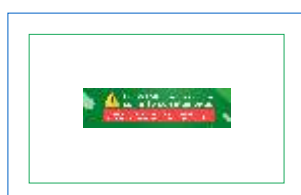

Sangria

Margem de segurança

\*\*\*APAGUE TODAS AS INFORMAÇÕES DO GABARITO ANTES DE GERAR O ARQUIVO PDF/X1-A PARA IMPRESSÃO\*\*\*

## 01 Veja abaixo como montar a sua arte para envio do seu arquivo



Página 01  
Impressão



Antes de Gerar o arquivo em PDF/X1-a para impressão, exclua todas as linhas do gabarito.

Fique atento a escala de cores do 'preto' para tecidos. Para obter a cor preta de forma correta, utilize a porcentagem indicada de C:100 M:100 Y:100 K:100. Essa porcentagem de preto calçado é específica para tecidos e não deve ser utilizada como padrão para outros materiais.



C:25 M:25 Y:0 K:100



C:0 M:0 Y:0 K:100



C:100 M:100 Y:100 K:100

### • BANDEIRA COM COSTURA OVERLOCK E ILHÓS

Veja abaixo alguns exemplos:



700x450mm



1400x900mm



Metro Quadrado (M²)

### \*ATENÇÃO\*

Nestas bandeiras, além do acabamento com costura overlock nas laterais, o produto recebe uma costura reforçada nas extremidades e conta com a aplicação de 4 ilhós padronizados. Este produto é ideal para feiras e eventos externos, possibilitando a fixação por meio de cordas, presilhas ou laces.

## 02 ZapClass

**A** Conheça o Zap Class, um projeto da Zap feita para você que atua no mercado gráfico, com dicas de vendas, artes e tutoriais que vão fazer de você um profissional de sucesso

\*\*\*CLIQUE NO VÍDEO AO LADO E ENTENDA MELHOR\*\*\*

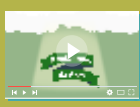

## 03 EVITE REFUGOS

**B** Conheça o PROJETO REFUGO com conteúdos exclusivos para que não ocorra erros nos seus materiais e não haja problemas com os seus clientes.

\*\*\*CLIQUE NO VÍDEO AO LADO E ENTENDA MELHOR\*\*\*

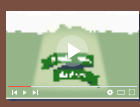

## 04 Instruções para fechamento do arquivo

**C** PALETA DE CORES: Utilize sempre a paleta de cores PADRÃO CMYK, nunca faça seus arquivos em RGB ou PANTONE.

\*\*\*CLIQUE NO VÍDEO AO LADO E ENTENDA MELHOR\*\*\*



**D** BATIDA DE VERSO: Siga sempre a BATIDA DE VERSO padrão. A batida de verso correta é CABEÇA COM CABEÇA ou PÉ COM PÉ.

\*\*\*CLIQUE NO VÍDEO AO LADO E ENTENDA MELHOR\*\*\*



**E** FONTES: Sempre converta as fontes em curvas/create outline antes de gerar o arquivo PDF/X1-A.

\*\*\*CLIQUE NO VÍDEO AO LADO E ENTENDA MELHOR\*\*\*



**F** EFEITOS E IMAGENS: Antes de finalizar sua arte, converta todas as imagens, efeitos, degrados em um só bitmap com 300dpi junto com o fundo. Para rifas 1x0, converta em tons de cinza. Para rifas 4x0, converta em CMYK.

\*\*\*CLIQUE NO VÍDEO AO LADO E ENTENDA MELHOR\*\*\*

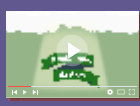

**G** VERNIZ LOCALIZADO: Envie sempre em preto(K) 100% a máscara do verniz localizado e de preferência vetorizado.

\*\*\*CLIQUE NO VÍDEO AO LADO E ENTENDA MELHOR\*\*\*



**H** BORDAS: Evite erros, envie o seu arquivo sem bordas, molduras e contornos para não haver variação visível no resultado final do seu material.

\*\*\*CLIQUE NO VÍDEO AO LADO E ENTENDA MELHOR\*\*\*



VEJA MAIS DICAS EM NOSSOS MANDAMENTOS DA ARTE

CLIQUE AQUI

### DICA BÔNUS

\*\*\*SEMPRE ABRA O ARQUIVO "FACAS" E SELECIONE A FACA DESEJADA PARA MONTAR SUA ARTE DENTRO DOS LIMITES DA MESMA\*\*\*

\*\*\*SELECIONE O ACABAMENTO DESEJADO E COLOQUE-O SOBRE O GABARITO PARA MONTAR SUA ARTE\*\*\*

### AINDA COM DÚVIDAS NO ENVIO DA ARTE?

Entre em contato com o nosso setor de atendimento de arte.

CLIQUE aqui e veja.

### SEM TEMPO PARA MONTAR A ARTE?

Contrate um de nossos designer's para montar a sua arte e tenha mais tempo para suas vendas.

CLIQUE aqui e veja.

