



# GUIA DICAS

## CAIXA DE CARTÃO

PERSONALIZADA

TAMANHO DA ARTE: 420x500mm

MARGEM DE SEGURANÇA: Seguir linhas do gabarito

IMPRESSÃO: 1x0

RESPEITE AS ORIENTAÇÕES DAS MARGENS DE SEGURANÇA E SANGRIA

### ENTENDA O GABARITO

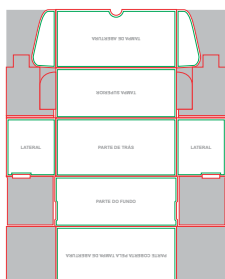

Área Sem Impressão

Área de Impressão

Margem de segurança

\*\*\*APAGUE TODAS AS INFORMAÇÕES DO GABARITO ANTES DE GERAR O ARQUIVO PDF/X1-A PARA IMPRESSÃO\*\*\*

## 01 Veja abaixo como montar a sua arte para envio do seu arquivo

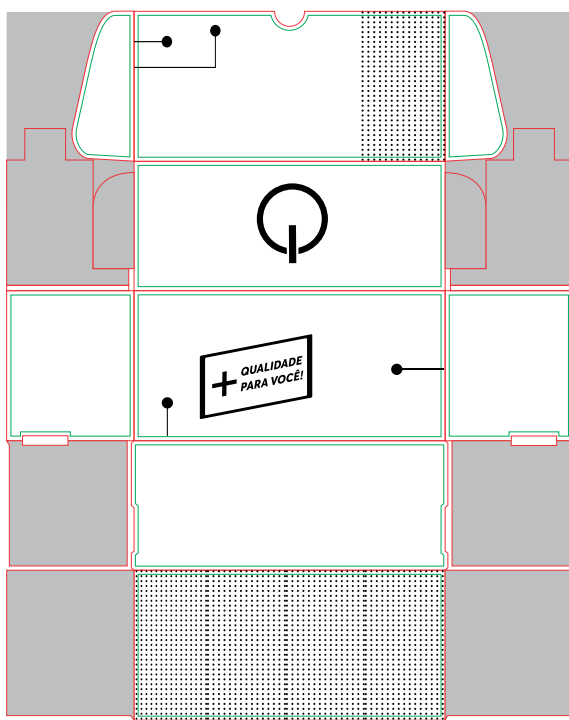
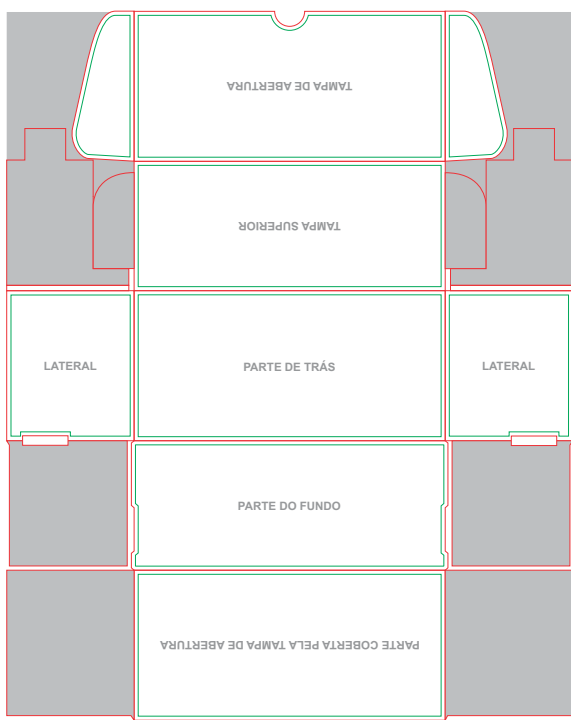

### Pagina 01

Crie sua arte respeitando as margens do gabarito. Faça sempre os arquivos vetorizados com preenchimento 100% preto (K)



IMAGEM ILUSTRATIVA DO PRODUTO

### \*ATENÇÃO\*

Não coloque informações importantes na área cinza. O fechamento desta área ficará para dentro da caixa. Não envie artes com encaixes ou emendas, o produto não aceita este tipo de impressão.

#### • Como escolher as opções no site?

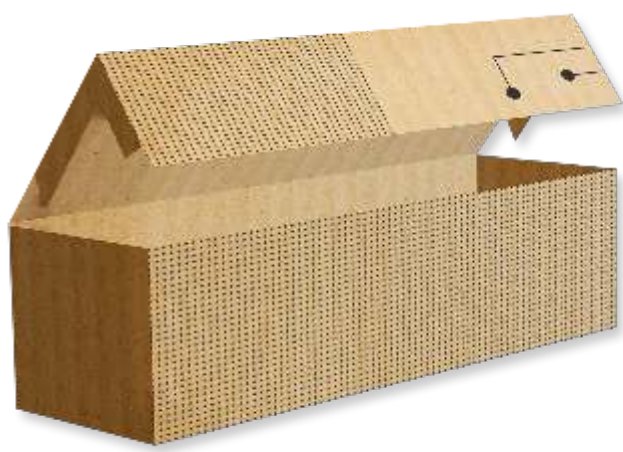
Temos várias opções de combinações para a montagem do envelope de segurança, veja quais são:



Amarelo



Azul



Branco



Ouro



Prata



Preto



Rosa



Verde



Vermelho

#### • Cores de Impressão



AMARELO



AZUL



BRANCO

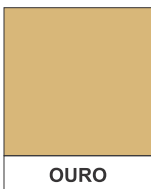

OURO



PRATA



PRETO



ROSA

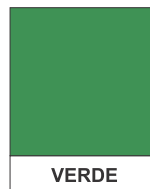

VERDE

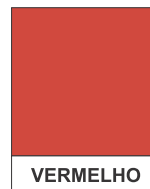

VERMELHO

## 02 Instruções para fechamento do arquivo

**A** PALETA DE CORES: Utilize sempre a paleta de cores PADRÃO CMYK, nunca faça seus arquivos em RGB ou PANTONE.

\*\*\*CLIQUE NO VÍDEO AO LADO E ENTENDA MELHOR\*\*\*

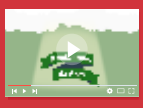

**C** BATIDA DE VERSO: Siga sempre a BATIDA DE VERSO padrão. A batida de verso correta é CABEÇA COM CABEÇA ou PÉ COM PÉ.

\*\*\*CLIQUE NO VÍDEO AO LADO E ENTENDA MELHOR\*\*\*

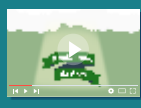

**B** FONTES: Sempre converta as fontes em curvas/create outline antes de gerar o arquivo PDF/X1-A

\*\*\*CLIQUE NO VÍDEO AO LADO E ENTENDA MELHOR\*\*\*



**D** EFEITOS E IMAGENS: Antes de finalizar sua arte converta todas as imagens, efeitos, degrados em um só bitmap com 300dpi junto com o fundo. Para rifas 1x0, converta em tons de cinza. Para rifas 4x0, converta em CMYK

\*\*\*CLIQUE NO VÍDEO AO LADO E ENTENDA MELHOR\*\*\*

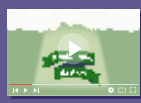

VEJA MAIS DICAS EM NOSSOS MANDAMENTOS DA ARTE

CLIQUE AQUI

### DICA BÔNUS

\*\*\*NÃO ENVIE TEXTOS COM CORPO MENORES QUE 6pts\*\*\*

\*\*\*NÃO ENVIE FIOS E CONTORNOS COM ESPESSURA MENORES QUE 0,3PTS\*\*\*

### AINDA COM DÚVIDAS NO ENVIO DA ARTE?

Contrate o Ajuste Online e deixe que ajustamos para você.



Clique aqui e veja.

### SEM TEMPO PARA MONTAR A ARTE?

Contrate um de nossos designer's para montar a sua arte e tenha mais tempo para suas vendas.



Clique aqui e veja.

