



GUIA DICAS

CARNÊ

TAMANHO DA ARTE: 425x102mm
MARGEM DE SEGURANÇA: 3mm
IMPRESSÃO: 4x0

RESPEITE AS ORIENTAÇÕES DAS MARGENS DE SEGURANÇA E SANGRIA

ENTENDA O GABARITO

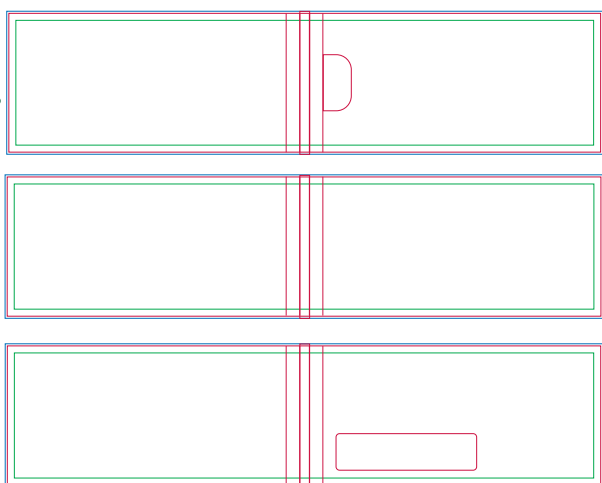

Sangria
Linha de corte (Aproximado)
Margem de segurança

APAGUE TODAS AS INFORMAÇÕES DO GABARITO ANTES DE GERAR O ARQUIVO PDF/X1-A PARA IMPRESSÃO

01

Veja abaixo como montar a sua arte para envio do seu arquivo

MODELO COM ORELHA

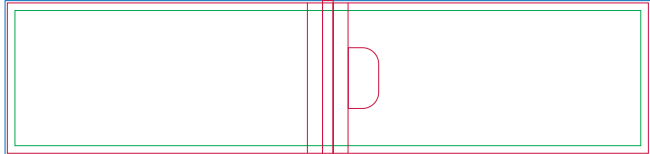

Página 1(Frente)

MODELO COM VINCO

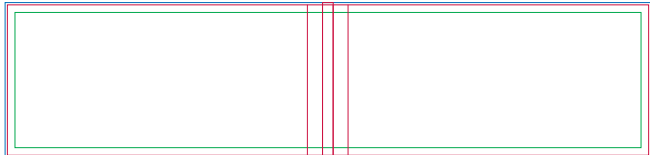

Página 1(Frente)

MODELO COM JANELA

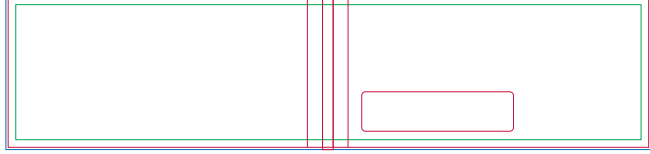

Página 1(Frente)

• Como enviar meu arquivo?

Veja abaixo o modelo para montagem do seu arquivo 4x0 com orelha:



Página 01 - Capa

Veja abaixo o modelo para montagem do seu arquivo 4x0 com Vinco:



Página 01 - Capa

Veja abaixo o modelo para montagem do seu arquivo 4x0 com Janela:



Página 01 - Capa

SELECIONE O GABARITO DE ACORDO COM O ACABAMENTO DESEJADO

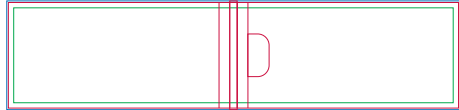

MODELO ORELHA

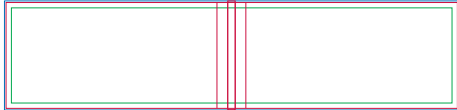

MODELO VINCO

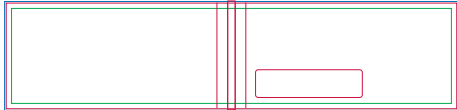

MODELO JANELA

02

Instruções para fechamento do arquivo

A PALETA DE CORES: Utilize sempre a paleta de cores PADRÃO CMYK, nunca faça seus arquivos em RGB ou PANTONE.



***CLIQUE NO VÍDEO AO LADO E ENTENDA MELHOR

B FONTES: Sempre converta as fontes em curvas/create outline antes de gerar o arquivo PDF/X1-A



***CLIQUE NO VÍDEO AO LADO E ENTENDA MELHOR

C BATIDA DE VERSO: Siga sempre a BATIDA DE VERSO padrão. A batida de verso correta é CABEÇA COM CABEÇA ou PÉ COM PÉ.



***CLIQUE NO VÍDEO AO LADO E ENTENDA MELHOR

D EFEITOS E IMAGENS: Antes de finalizar sua arte converta todas as imagens, efeitos, degrades em um só bitmap com 300dpi junto com o fundo. Para rifas 1x0, converta em tons de cinza. Para rifas 4x0, converta em CMYK.



***CLIQUE NO VÍDEO AO LADO E ENTENDA MELHOR

VEJA MAIS DICAS EM NOSSOS MANDAMENTOS DA ARTE [CLIQUE AQUI](#)

DICA BÔNUS

NÃO ENVIE TEXTOS COM CORPO MENORES QUE 6pts
NÃO ENVIE FIOS E CONTORNOS COM ESPESSURA MENORES QUE 0,3PTS

AINDA COM DÚVIDAS NO ENVIO DA ARTE?

Contrate o Ajuste Online e deixe que ajustamos para você.

[Clique aqui e veja.](#)

SEM TEMPO PARA MONTAR A ARTE?

Contrate um de nossos designer's para montar a sua arte e tenha mais tempo para suas vendas.

[Clique aqui e veja.](#)

