



# GUIA DICAS



## COBRE

CAIXA

**TAMANHO DA ARTE: 155x416**  
**MARGEM DE SEGURANÇA:** Seguir linhas do gabarito  
**IMPRESSÃO:** 4x0

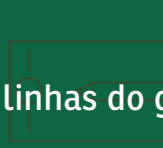
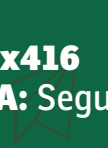

**RESPEITE AS ORIENTAÇÕES DAS MARGENS DE SEGURANÇA E SANGRIA**

### ENTENDA O GABARITO

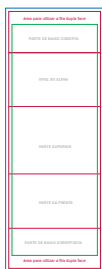

Margem da Página

Área de Impressão, Corte e Vinco

Margem de segurança

**\*\*\*APAGUE TODAS AS INFORMAÇÕES DO GABARITO ANTES DE GERAR O ARQUIVO PDF/X1-A PARA IMPRESSÃO\*\*\***

# 01

Veja abaixo como montar a sua arte para envio do seu arquivo

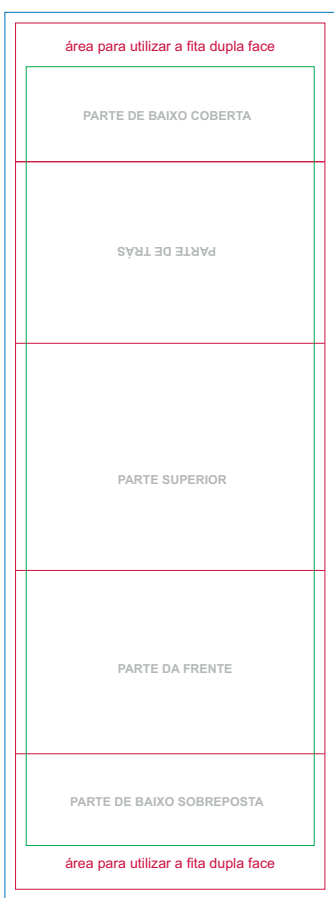

## Página 01

Impressão

Fique atento a posição de cada parte da caixa

fechamento pela parte de baixo da caixa



IMAGEM ILUSTRATIVA DO PRODUTO



### \*ATENÇÃO\*

Não envie informações na área cinza do gabarito para não haver perda de informações importantes da sua arte.  
O Vinco pode deslocar em até 2mm, por isto evite artes com encaixes neste local.  
Para fechamento na caixa indicamos a utilização de fita dupla face.

# 02

## Instruções para fechamento do arquivo

**A PALETA DE CORES:** Utilize sempre a paleta de cores PADRÃO CMYK, nunca faça seus arquivos em RGB ou PANTONE.

\*\*\*CLIQUE NO VÍDEO AO LADO E ENTENDA MELHOR\*\*\*



**C BATIDA DE VERSO:** Siga sempre a BATIDA DE VERSO padrão. A batida de verso correta é CABEÇA COM CABEÇA ou PÉ COM PÉ.

\*\*\*CLIQUE NO VÍDEO AO LADO E ENTENDA MELHOR\*\*\*



**B FONTES:** Sempre converta as fontes em curvas/create outline antes de gerar o arquivo PDF/X1-A

\*\*\*CLIQUE NO VÍDEO AO LADO E ENTENDA MELHOR\*\*\*



**D EFEITOS E IMAGENS:** Antes de finalizar sua arte converta todas as imagens, efeitos, degrados em um só bitmap com 300dpi junto com o fundo. Para rifas 1x0, converta em tons de cinza. Para rifas 4x0, converta em CMYK

\*\*\*CLIQUE NO VÍDEO AO LADO E ENTENDA MELHOR\*\*\*



VEJA MAIS DICAS EM NOSSOS MANDAMENTOS DA ARTE

CLIQUE AQUI

## DICA BÔNUS

**\*\*\*NÃO ENVIE TEXTOS COM CORPO MENORES QUE 6pts\*\*\***  
**\*\*\*NÃO ENVIE FIOS E CONTORNOS COM ESPESSURA MENORES QUE 0,3PTS\*\*\***

### AINDA COM DÚVIDAS NO ENVIO DA ARTE?

Contrate o Ajuste Online e deixe que ajustamos para você.



Clique aqui e veja.

### SEM TEMPO PARA MONTAR A ARTE?

Contrate um de nossos designer's para montar a sua arte e tenha mais tempo para suas vendas.



Clique aqui e veja.

