



GUIA DICAS

PASTAS COM VINCO

TAMANHO DA ARTE: 450x318,5mm
MARGEM DE SEGURANÇA: Respeitar linhas do gabarito
IMPRESSÃO: 4x0

**RESPEITE AS
ORIENTAÇÕES
DAS MARGENS DE
SEGURANÇA E
SANGRIA**

ENTENDA O GABARITO

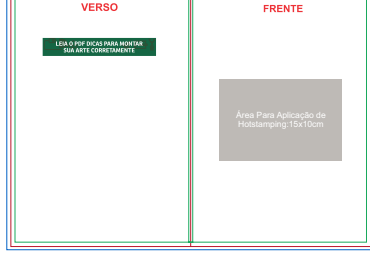

Sangria
Linha de corte (Aproximado)
Margem de segurança

*****APAGUE TODAS AS INFORMAÇÕES DO GABARITO
ANTES DE GERAR O ARQUIVO PDF/X1-A PARA IMPRESSÃO*****

01 Veja abaixo como montar a sua arte para envio do seu arquivo



Página 01

Impressão



Página 2

Máscara Hotstamping Vetorizada
(100%k - Preto)

Antes de Gerar o arquivo em
PDF/X1-a para impressão,
exclua todas as linhas do gabarito.

ATENÇÃO AO HOTSTAMPING DESTA PASTA

O Hotstamping pode ser aplicado em um espaço total de até 15x10cm apenas do lado direito da pasta (capa). Não pode ser aplicado em locais diferentes que irão ultrapassar o limite estipulado. Veja os exemplos abaixo:

A Máscara de Hotstamping pode ser aplicada dentro de uma área limitada, esta área pode ser em qualquer local da capa. Importante lembrar que o hotstamping aplicado não pode ultrapassar o limite de 15x10cm, seja em tamanho ou distância.

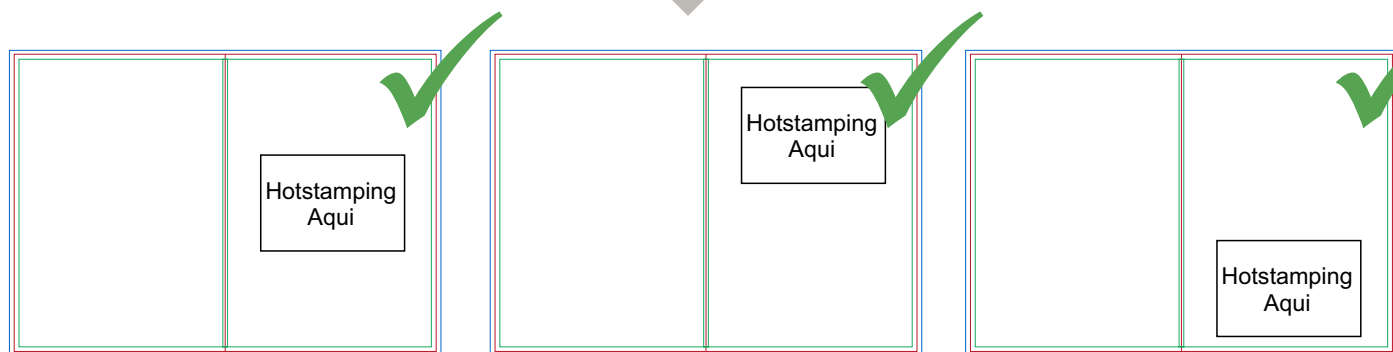

Seu material não seguirá produção se a Máscara de Hotstamping estiver além do espaçamento permitido. Perceba que nos exemplos abaixo, a aplicação ultrapassa a distância limite de 15x10cm, foi selecionada na capa e contra capa da pasta e ultrapassa o tamanho máximo de 15x10cm.

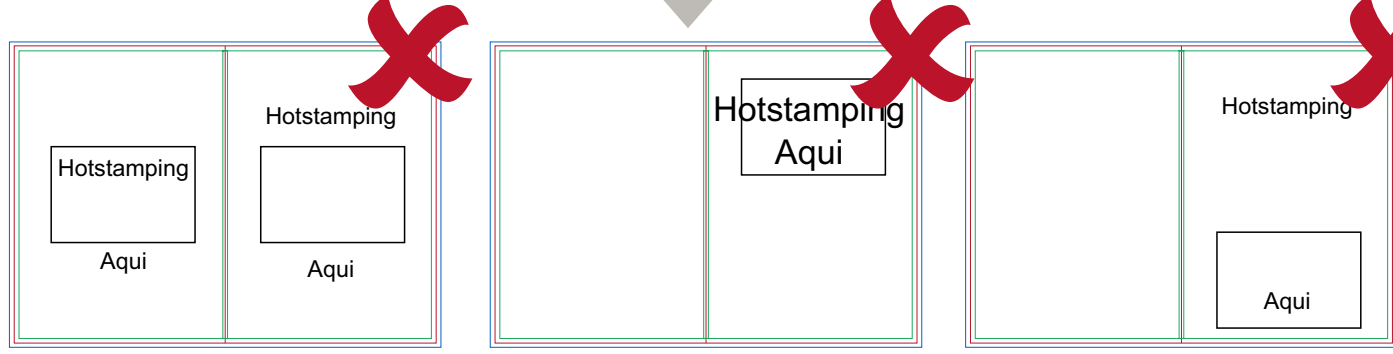

Veja abaixo a forma incorreta de envio:



Não coloque na página 1 o desenho/texto da máscara do Hotstamping para que a aplicação não fique deslocada.

Veja abaixo a forma correta de envio:

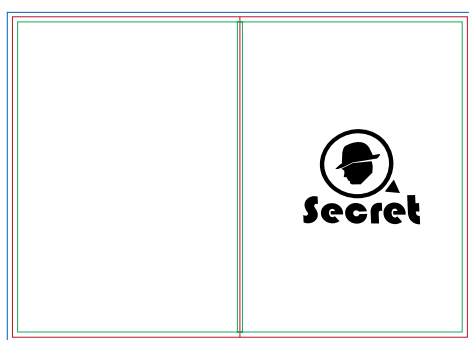
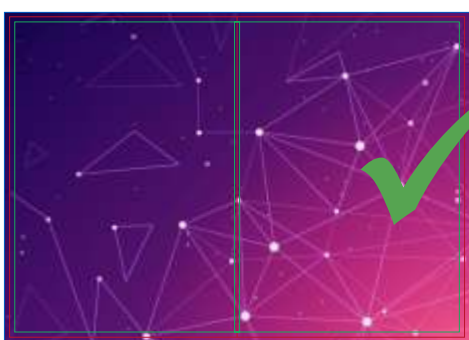

ATENÇÃO! Nunca envie a máscara de hot stamping sangrando, com encaixes ou detalhes muito pequenos. Isto pode prejudicar a qualidade final do seu material. Veja abaixo alguns exemplos de máscaras:



Certo. Exemplo de máscara vetorizada com preenchimento 100% preto (K).



Errado. Exemplo de máscara com fontes detalhadas e pequenos. Isto causará entupimento na confecção do clichê e prejudicará a qualidade final do seu material.



Errado. Exemplo de máscara com encaixe sobre a impressão. A batida do hotstamping pode variar de 1 a 3mm. Em materiais pequenos esta variação pode ficar mais "aparente".



Errado. Exemplo de máscara sangrando nas bordas. No momento do corte (guilhotina), a faca certamente irá danificar ou descascar o film do hot stamping.



Errado. Exemplo de máscara chapada. Não é possível a aplicação, podendo danificar o produto final.

02 ZapClass

A Conheça o Zap Class, um projeto da Zap feita para você que atua no mercado gráfico, com dicas de vendas, artes e tutoriais que vão fazer de você um profissional de sucesso.

CLIQUE NO VÍDEO AO LADO E ENTENDA MELHOR



03 EVITE REFUGOS

B Conheça o PROJETO REFUGO com conteúdos exclusivos para que não ocorra erros nos seus materiais e não haja problemas com os seus clientes.

CLIQUE NO VÍDEO AO LADO E ENTENDA MELHOR



04 Instruções para fechamento do arquivo

C **PALETA DE CORES:** Utilize sempre a paleta de cores padrão CMYK, nunca faça seus arquivos em RGB ou PANTONE.

CLIQUE NO VÍDEO AO LADO E ENTENDA MELHOR



D **BATIDA DE VERSO:** Siga sempre a BATIDA DE VERSO padrão. A batida de verso correta é CABEÇA COM CABEÇA ou PÉ COM PÉ.

CLIQUE NO VÍDEO AO LADO E ENTENDA MELHOR



E **FONTES:** Sempre converta as fontes em curvas/create outline antes de gerar o arquivo PDF/X1-A.

CLIQUE NO VÍDEO AO LADO E ENTENDA MELHOR



F **EFEITOS E IMAGENS:** Antes de finalizar sua arte converta todas as imagens, efeitos, degrados em um só bitmap com 300dpi junto com o fundo. Para rifas 1x0, converta em tons de cinza. Para rifas 4x0, converta em CMYK.

CLIQUE NO VÍDEO AO LADO E ENTENDA MELHOR



G **VERNIZ LOCALIZADO:** Envie sempre em preto(K) 100% a máscara do verniz localizado e de preferência vetorizado.

CLIQUE NO VÍDEO AO LADO E ENTENDA MELHOR



H **BORDAS:** Evite erros, envie o seu arquivo sem bordas, molduras e contornos para não haver variação visível no resultado final do seu material.

CLIQUE NO VÍDEO AO LADO E ENTENDA MELHOR



**VEJA MAIS DICAS EM NOSSOS
MANDAMENTOS DA ARTE**

CLIQUE AQUI

DICA BÔNUS

*****SEMPRE ABRA O ARQUIVO "FACAS" E SELECIONE A FACA DESEJADA
PARA MONTAR SUA ARTE DENTRO DOS LIMITES DA MESMA*****

*****SELECIONE O ACABAMENTO DESEJADO E COLOQUE-O SOBRE O
GABARITO PARA MONTAR SUA ARTE*****

AINDA COM DÚVIDAS NO ENVIO DA ARTE?

Entre em contato com o nosso
setor de atendimento de arte.

CLIQUE aqui e veja.

SEM TEMPO PARA MONTAR A ARTE?

Contrate um de nossos designer's
para montar a sua arte e
tenha mais tempo para suas vendas.

CLIQUE aqui e veja.