



# GUIA DICAS

**PASTAS**  
VINCO

**TAMANHO DA ARTE: 450x318,5mm**  
**MARGEM DE SEGURANÇA:** Respeitar linhas do gabarito  
**IMPRESSÃO:** 4x1 e 4x4

**RESPEITE AS  
ORIENTAÇÕES  
DAS MARGENS DE  
SEGURANÇA E  
SANGRIA**

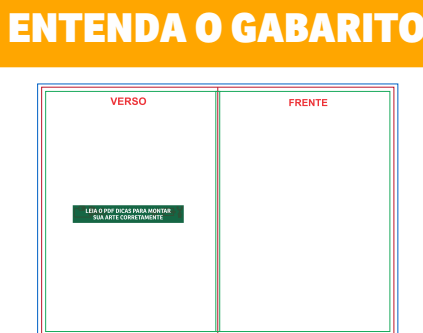

Sangria

Linha de corte (Aproximado)

Margem de segurança

**\*\*\*APAGUE TODAS AS INFORMAÇÕES DO GABARITO  
ANTES DE GERAR O ARQUIVO PDF/X1-A PARA IMPRESSÃO\*\*\***

## 01 Veja abaixo como montar a sua arte para envio do seu arquivo

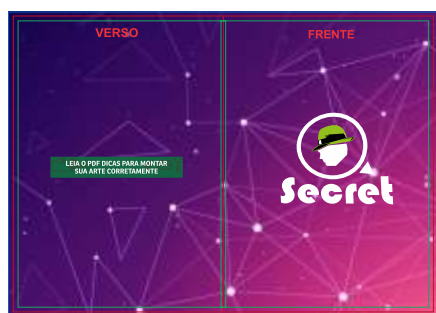

**Página 01**  
Frente

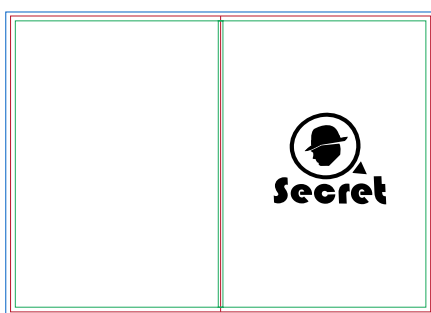

**Página 2**  
Verniz Local(100%k - Preto)



**Página 3**  
Verso

Antes de Gerar o arquivo em PDF/X1-a para impressão, exclua todas as linhas do gabarito.

**\*\*\*Caso seu arquivo seja 4x1, envie o verso em preto(100% K) ou tons de cinza.\*\*\***

## 02 ZapClass

**A** Conheça o Zap Class, um projeto da Zap feita para você que atua no mercado gráfico, com dicas de vendas, artes e tutoriais que vão fazer de você um profissional de sucesso.

**\*\*\*CLIQUE NO VÍDEO AO LADO E ENTENDA MELHOR\*\*\***

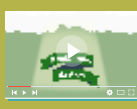

## 03 EVITE EFUGOS

**B** Conheça o PROJETO REFUGO com conteúdos exclusivos para que não ocorra erros nos seus materiais e não haja problemas com os seus clientes.

**\*\*\*CLIQUE NO VÍDEO AO LADO E ENTENDA MELHOR\*\*\***



## 04 Instruções para fechamento do arquivo

**C** **PALETA DE CORES:** Utilize sempre a paleta de cores PADRÃO CMYK, nunca faça seus arquivos em RGB ou PANTONE.

**\*\*\*CLIQUE NO VÍDEO AO LADO E ENTENDA MELHOR\*\*\***

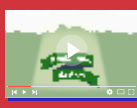

**E** **FONTES:** Sempre converta as fontes em curvas/create outline antes de gerar o arquivo PDF/X1-A.

**\*\*\*CLIQUE NO VÍDEO AO LADO E ENTENDA MELHOR\*\*\***



**G** **VERNIZ LOCALIZADO:** Envie sempre em preto(K) 100% a máscara do verniz localizado e de preferência vetorizado.

**\*\*\*CLIQUE NO VÍDEO AO LADO E ENTENDA MELHOR\*\*\***

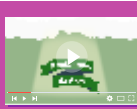

**D** **BATIDA DE VERSO:** Siga sempre a BATIDA DE VERSO padrão. A batida de verso correta é CABEÇA COM CABEÇA ou PÉ COM PÉ.

**\*\*\*CLIQUE NO VÍDEO AO LADO E ENTENDA MELHOR\*\*\***



**F** **EFEITOS E IMAGENS:** Antes de finalizar sua arte converta todas as imagens, efeitos, degrades em um só bitmap com 300dpi junto com o fundo. Para rifas 1x0, converta em tons de cinza. Para rifas 4x0, converta em CMYK.

**\*\*\*CLIQUE NO VÍDEO AO LADO E ENTENDA MELHOR\*\*\***



**H** **BORDAS:** Evite erros, envie o seu arquivo sem bordas, molduras e contornos para não haver variação visível no resultado final do seu material.

**\*\*\*CLIQUE NO VÍDEO AO LADO E ENTENDA MELHOR\*\*\***



**VEJA MAIS DICAS EM NOSSOS  
MANDAMENTOS DA ARTE**

**CLIQUE AQUI**

### DICA BÔNUS

**\*\*\*SEMPRE ABRA O ARQUIVO "FACAS" E SELECIONE A FACA DESEJADA  
PARA MONTAR SUA ARTE DENTRO DOS LIMITES DA MESMA\*\*\***

**\*\*\*SELECIONE O ACABAMENTO DESEJADO E COLOQUE-O SOBRE O  
GABARITO PARA MONTAR SUA ARTE\*\*\***

### AINDA COM DÚVIDAS NO ENVIO DA ARTE?

Entre em contato com o nosso setor de atendimento de arte.

**Clique aqui e veja.**

### SEM TEMPO PARA MONTAR A ARTE?

Contrate um de nossos designer's para montar a sua arte e tenha mais tempo para suas vendas.

**Clique aqui e veja.**

