



GUIA DICAS

PORTA DOCUMENTO TRIPLO

TAMANHO DA ARTE: 118x233mm
MARGEM DE SEGURANÇA: 3mm
IMPRESSÃO: 1x0

ENTENDA O GABARITO

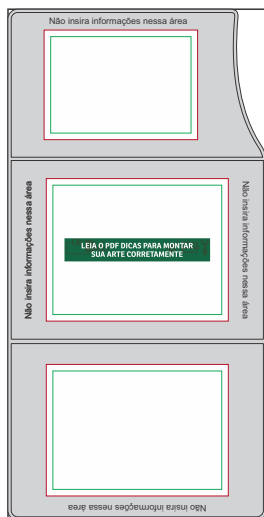

Linha de corte (Aproximado)

Margem de segurança

*****APAGUE TODAS AS INFORMAÇÕES DO GABARITO
ANTES DE GERAR O ARQUIVO PDF/X1-A PARA IMPRESSÃO*****

01 Veja abaixo como montar a sua arte para envio do seu arquivo

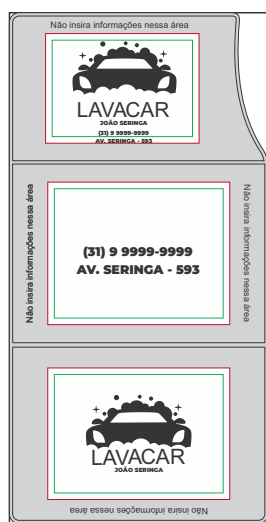

Crie sua arte dentro do gabarito como mostra o exemplo acima.

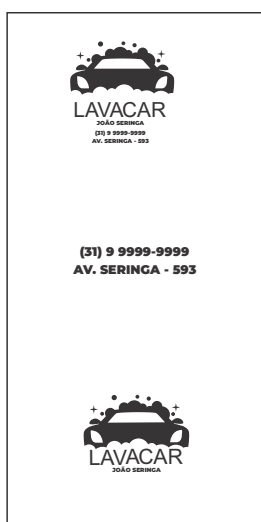

Antes de gerar o arquivo final para impressão exclua todas as linhas e marcações do gabarito como mostra acima.



Veja acima imagem ilustrativa do resultado final do produto.

IMPORTANTE! Cores do plástico e impressão podem sofrer variações de até 10% (para mais ou para menos) de acordo com cada lote de produção.

ATENÇÃO! Artes produzidas para Silkscreen requerem cuidados especiais, veja abaixo dicas essenciais para garantir um bom resultado final no seu material:



Envie sempre as artes em vetor com preenchimento 100% preto (K).



Nunca envie sua arte com impressão nas bordas. Isto prejudica a produção e compromete a qualidade final do produto.

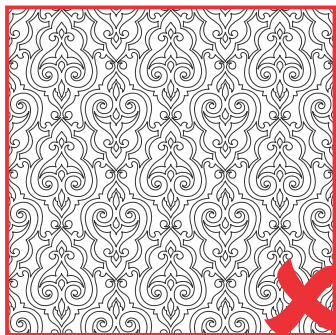

Não utilize objetos muito complexos ou fios de contorno com espessura inferior a 0,30mm.



Evite utilizar fontes com corpo inferior a 6pt ou serifadas, isto dificulta a gravação de tela e pode não revelar totalmente.

02 Instruções para fechamento do arquivo

A **PALETA DE CORES:** Utilize sempre a paleta de cores PADRÃO CMYK, nunca faça seus arquivos em RGB ou PANTONE.

CLIQUE NO VÍDEO AO LADO E ENTENDA MELHOR



B **FONTES:** Sempre converta as fontes em curvas/create outline antes de gerar o arquivo PDF/X1-A

CLIQUE NO VÍDEO AO LADO E ENTENDA MELHOR



C **BATIDA DE VERSO:** Siga sempre a BATIDA DE VERSO padrão. A batida de verso correta é CABEÇA COM CABEÇA ou PÉ COM PÉ.

CLIQUE NO VÍDEO AO LADO E ENTENDA MELHOR



D **EFEITOS E IMAGENS:** Antes de finalizar sua arte converta todas as imagens, efeitos, degrados em um só bitmap com 300dpi junto com o fundo. Para rifas 1x0, converta em tons de cinza. Para rifas 4x0, converta em CMYK.

CLIQUE NO VÍDEO AO LADO E ENTENDA MELHOR



**VEJA MAIS DICAS EM NOSSOS
MANDAMENTOS DA ARTE**

CLIQUE AQUI

DICA BÔNUS

*****NÃO ENVIE TEXTOS COM CORPO MENORES QUE 6pts***
NÃO ENVIE FIOS E CONTORNOS COM ESPESSURA MENORES QUE 0,3PTS**

AINDA COM DÚVIDAS NO ENVIO DA ARTE?

Contrate o Ajuste Online e deixe que ajustamos para você.

Clique aqui e veja.

SEM TEMPO PARA MONTAR A ARTE?

Contrate um de nossos designer's para montar a sua arte e tenha mais tempo para suas vendas.

Clique aqui e veja.

