



# GUIA DICAS

## PORTA DOCUMENTO DUPLO HORIZONTAL

**TAMANHO DA ARTE:** 250x87mm  
**MARGEM DE SEGURANÇA:** 3mm  
**IMPRESSÃO:** 1x0

### ENTENDA O GABARITO

**RESPEITE AS  
ORIENTAÇÕES  
DAS MARGENS DE  
SEGURANÇA E  
SANGRIA**

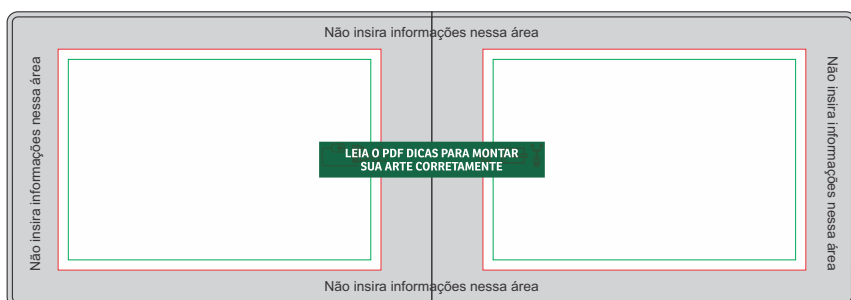

Linha de corte (Aproximado)

Margem de segurança

**\*\*\*APAGUE TODAS AS INFORMAÇÕES DO GABARITO  
ANTES DE GERAR O ARQUIVO PDF/X1-A PARA IMPRESSÃO\*\*\***

## 01 Veja abaixo como montar a sua arte para envio do seu arquivo

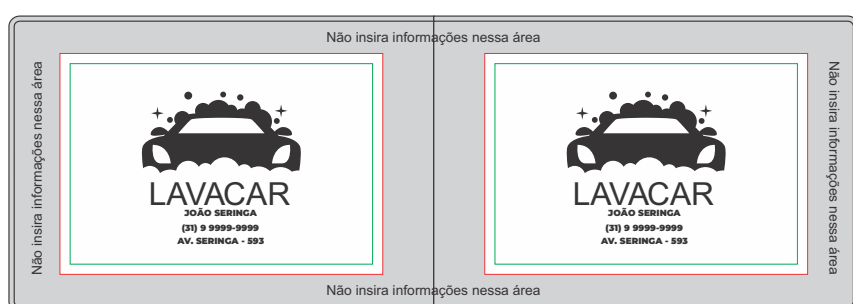

Crie sua arte dentro do gabarito como mostra o exemplo acima.

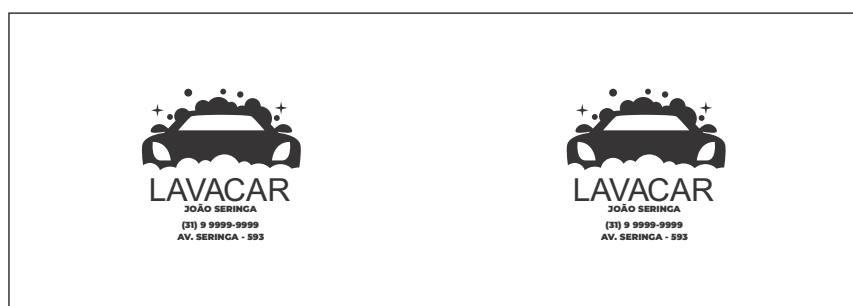

Antes de gerar o arquivo final para impressão exclua todas as linhas e marcações do gabarito como mostra acima.



Veja acima imagem ilustrativa do resultado final do produto.

**IMPORTANTE!** Cores do plástico e impressão podem sofrer variações de até 10% (para mais ou para menos) de acordo com cada lote de produção.

**ATENÇÃO!** Artes produzidas para Silkscreen requerem cuidados especiais, veja abaixo dicas essenciais para garantir um bom resultado final no seu material:



Envie sempre as artes em vetor com preenchimento 100% preto (K).



Nunca envie sua arte com impressão nas bordas. Isto prejudica a produção e compromete a qualidade final do produto.

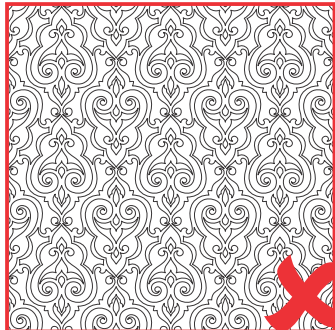

Não utilize objetos muito complexos ou fios de contorno com espessura inferior a 0,30mm.



Evite utilizar fontes com corpo inferior a 6pt ou serifadas, isto dificulta a gravação de tela e pode não revelar totalmente.

## 02 Instruções para fechamento do arquivo

**A PALETA DE CORES:** Utilize sempre a paleta de cores PADRÃO CMYK, nunca faça seus arquivos em RGB ou PANTONE.

\*\*\*CLIQUE NO VÍDEO AO LADO E ENTENDA MELHOR\*\*\*



**C BATIDA DE VERSO:** Siga sempre a BATIDA DE VERSO padrão. A batida de verso correta é CABEÇA COM CABEÇA ou PÉ COM PÉ.

\*\*\*CLIQUE NO VÍDEO AO LADO E ENTENDA MELHOR\*\*\*



**B FONTES:** Sempre converta as fontes em curvas/create outline antes de gerar o arquivo PDF/X1-A

\*\*\*CLIQUE NO VÍDEO AO LADO E ENTENDA MELHOR\*\*\*



**D EFEITOS E IMAGENS:** Antes de finalizar sua arte converta todas as imagens, efeitos, degrades em um só bitmap com 300dpi junto com o fundo. Para rifas 1x0, converta em tons de cinza. Para rifas 4x0, converta em CMYK.

\*\*\*CLIQUE NO VÍDEO AO LADO E ENTENDA MELHOR\*\*\*



**VEJA MAIS DICAS EM NOSSOS  
MANDAMENTOS DA ARTE**

**CLIQUE AQUI**

### DICA BÔNUS

**\*\*\*NÃO ENVIE TEXTOS COM CORPO MENORES QUE 6pts\*\*\*  
\*\*\*NÃO ENVIE FIOS E CONTORNOS COM ESPESSURA MENORES QUE 0,3PTS\*\*\***

### AINDA COM DÚVIDAS NO ENVIO DA ARTE?

Contrate o Ajuste Online e deixe que ajustamos para você.

**Clique aqui e veja.**

### SEM TEMPO PARA MONTAR A ARTE?

Contrate um de nossos designer's para montar a sua arte e tenha mais tempo para suas vendas.

**Clique aqui e veja.**

