



GUIA DICAS

MULTI-Cartão

TAMANHO DA ARTE: 90x98mm (2 cartões)
MARGEM DE SEGURANÇA: Seguir linhas do gabarito
IMPRESSÃO: 4x0 / 4x1 / 4x4

RESPEITE AS ORIENTAÇÕES DAS MARGENS DE SEGURANÇA E SANGRIA

ENTENDA O GABARITO

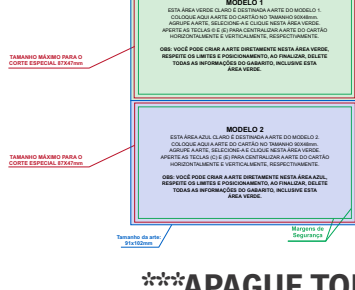

Margem da Página

Área de Impressão

Margem de segurança

*****APAGUE TODAS AS INFORMAÇÕES DO GABARITO ANTES DE GERAR O ARQUIVO PDF/X1-A PARA IMPRESSÃO*****

01

Veja abaixo como montar a sua arte para envio do seu arquivo

CARTÕES 4X0

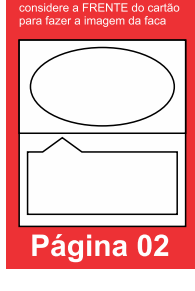
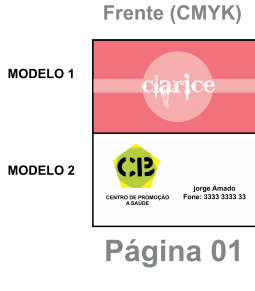

PRODUTO FINALIZADO



CARTÕES 4X1

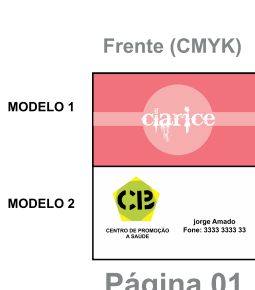

PRODUTO FINALIZADO



CARTÕES 4X4

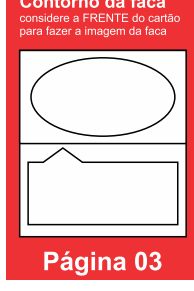
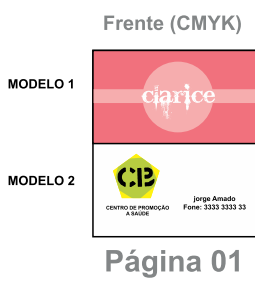

PRODUTO FINALIZADO



ATENÇÃO

Não é permitido formatos complexos para as facas. Em cada espaço de cartão só poderá haver uma forma (contorno). Furos e Picote podem ser adicionados na faca. Exemplo abaixo:

CORRETO

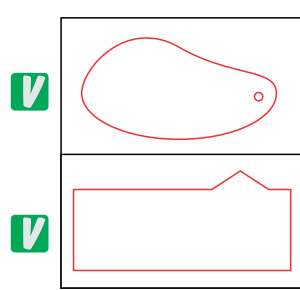

SOMENTE UM DESENHO POR ESPAÇO
FORMAS SIMPLES

INCORRETO

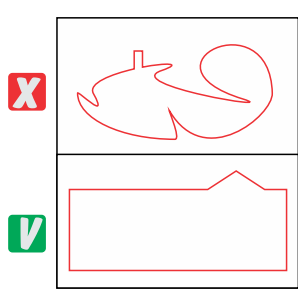

SOMENTE UM DESENHO POR ESPAÇO
FORMA COMPLEXA

INCORRETO

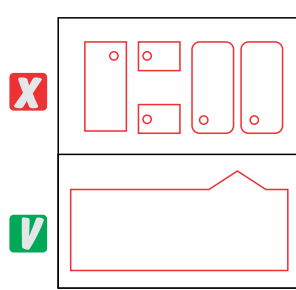

VÁRIOS DESENHOS EM UM ESPAÇO

ATENÇÃO

O desenho de cada faca deve ter no máximo 87x47mm. Artes enviadas com medidas acima do tamanho permitido podem apresentar problemas na produção. Para que a faca e o corte saiam de forma correta, tanto para a frente do cartão quanto para o verso, siga o procedimento abaixo.

1



DESENHO DA FACA

- Crie o desenho da faca
- Selecione e Copie, apertando as teclas **Ctrl + C**

2



- Vá na página do verso e cole a imagem da faca apertando as teclas **Ctrl + V**

3

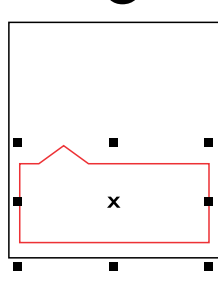

- Ainda na página do verso, com a imagem da faca selecionada, vá ao menu de propriedades do Corel Draw (topo) e clique no ícone (espelhar horizontalmente)

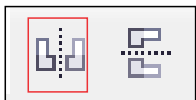

4

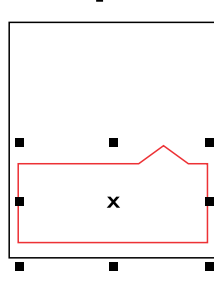

- Após isso, a imagem da faca estará na posição correta do corte e sua arte poderá ser criada normalmente, dentro da área do corte.

Obs: Coloque textos e imagens importantes dentro da margem de segurança para não serem cortadas.

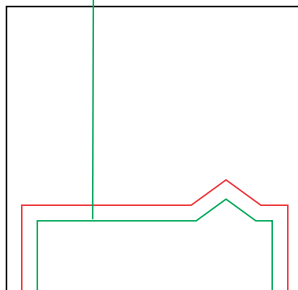

ATENÇÃO

A imagem das facas devem estar corretamente alinhadas com as imagens de seus respectivos cartões. os contornos das facas deverão estar somente na última página do seu arquivo. Em contorno de facas, considere a posição da faca para a frente dos cartões.

02

Instruções para fechamento do arquivo

A **PALETA DE CORES:** Utilize sempre a paleta de cores PADRÃO CMYK, nunca faça seus arquivos em RGB ou PANTONE.

CLIQUE NO VÍDEO AO LADO E ENTENDA MELHOR



C **BATIDA DE VERSO:** Siga sempre a BATIDA DE VERSO padrão. A batida de verso correta é CABEÇA COM CABEÇA ou PÉ COM PÉ.

CLIQUE NO VÍDEO AO LADO E ENTENDA MELHOR



B **FONTES:** Sempre converta as fontes em curvas/create outline antes de gerar o arquivo PDF/X1-A

CLIQUE NO VÍDEO AO LADO E ENTENDA MELHOR



D **EFEITOS E IMAGENS:** Antes de finalizar sua arte converta todas as imagens, efeitos, degrades em um só bitmap com 300dpi junto com o fundo. Para rifas 1x0, converta em tons de cinza. Para rifas 4x0 converta em CMYK

CLIQUE NO VÍDEO AO LADO E ENTENDA MELHOR



VEJA MAIS DICAS EM NOSSOS MANDAMENTOS DA ARTE

CLIQUE AQUI

DICA BÔNUS

*****NÃO ENVIE TEXTOS COM CORPO MENORES QUE 6pts*****

*****NÃO ENVIE FIOS E CONTORNOS COM ESPESSURA MENORES QUE 0,3PTS*****

AINDA COM DÚVIDAS NO ENVIO DA ARTE?

Contrate o Ajuste Online e deixe que ajustamos para você.

CLIQUE aqui e veja.

SEM TEMPO PARA MONTAR A ARTE?

Contrate um de nossos designer's para montar a sua arte e tenha mais tempo para suas vendas.

CLIQUE aqui e veja.

