



# GUIA DICAS

## TAG'S

**TAMANHO DA ARTE:** 45,5x51 / 91x25,5 - 91x51 / 91x102 / 182x51  
**MARGEM DE SEGURANÇA:** 3MM  
**IMPRESSÃO:** 4x0 / 4x1 e 4x4

### ENTENDA O GABARITO

**RESPEITE AS ORIENTAÇÕES DAS MARGENS DE SEGURANÇA E SANGRIA**

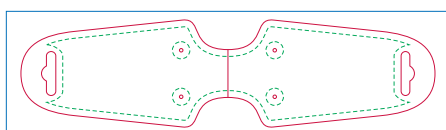

Sangria

Linha de corte (Aproximado)

Margem de segurança

**\*\*\*APAGUE TODAS AS INFORMAÇÕES DO GABARITO ANTES DE GERAR O ARQUIVO PDF/X1-A PARA IMPRESSÃO\*\*\***

## 01 Veja abaixo como montar a sua arte para envio do seu arquivo

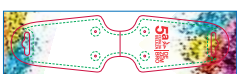

Página 01  
Impressão

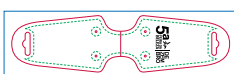

Página 02  
Verniz Local Frente

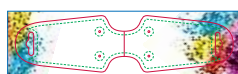

Página 03  
Verso



Antes de Gerar o arquivo em PDF/X1-a para impressão, exclua todas as linhas do gabarito.

**\*\*\*Caso seu arquivo seja 4x1 / 4x4 basta acrescentar uma terceira página para o verso.\*\*\***

**\*\*\*Caso seu arquivo seja 4x1, envie o verso em preto(100% K) ou tons de cinza.\*\*\***

**\*\*\*Envie o verniz localizado com a porcentagem de preto 100% K. Para que o material impresso fique apenas fosco, envie a página onde é aplicado o verniz em branco.\*\*\***

Selecione o gabarito de acordo com o modelo de corte escolhido no ato da compra.

### \*ATENÇÃO\*

Fique atento a batida de verso da faca quando necessário, enviando sempre a frente para a esquerda e o verso para a direita ou vice-versa. Veja alguns exemplos abaixo:

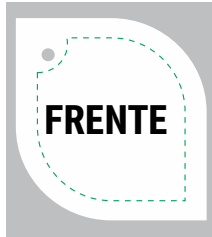
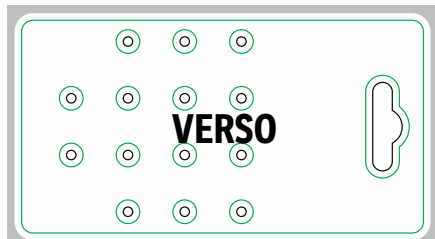
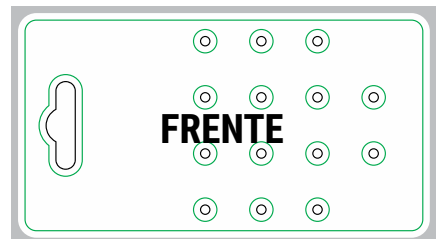
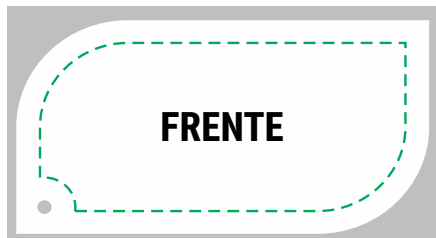

**\*\*\*As facas que são realizadas na horizontal em sua maioria exige a batida de verso, atente-se ao finalizar a sua arte. Se ainda houver dúvidas, entre em contato com o nosso setor de Atendimento.\*\*\***

## 02 ZapClass

**A** Conheça o Zap Class, um projeto da Zap feita para você que atua no mercado gráfico, com dicas de vendas, artes e tutoriais que vão fazer de você um profissional de sucesso.

**\*\*\*CLIQUE NO VÍDEO AO LADO E ENTENDA MELHOR\*\*\***



## 03 EVITE EFUGOS

**B** Conheça o PROJETO REFUGO com conteúdos exclusivos para que não ocorra erros nos seus materiais e não haja problemas com os seus clientes.

**\*\*\*CLIQUE NO VÍDEO AO LADO E ENTENDA MELHOR\*\*\***



## 04 Instruções para fechamento do arquivo

**C** PALETA DE CORES: Utilize sempre a paleta de cores PADRÃO CMYK, nunca faça seus arquivos em RGB ou PANTONE.

**\*\*\*CLIQUE NO VÍDEO AO LADO E ENTENDA MELHOR\*\*\***

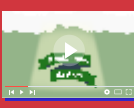

**D** BATIDA DE VERSO: Siga sempre a BATIDA DE VERSO padrão. A batida de verso correta é CABEÇA COM CABEÇA ou PÉ COM PÉ.

**\*\*\*CLIQUE NO VÍDEO AO LADO E ENTENDA MELHOR\*\*\***



**E** FONTES: Sempre converta as fontes em curvas/create outline antes de gerar o arquivo PDF/X1-A.

**\*\*\*CLIQUE NO VÍDEO AO LADO E ENTENDA MELHOR\*\*\***



**F** EFEITOS E IMAGENS: Antes de finalizar sua arte converta todas as imagens, efeitos, degrados em um só bitmap com 300dpi junto com o fundo. Para rifas 1x0, converta em tons de cinza. Para rifas 4x0, converta em CMYK.

**\*\*\*CLIQUE NO VÍDEO AO LADO E ENTENDA MELHOR\*\*\***



**G** VERNIZ LOCALIZADO: Envie sempre em preto(K) 100% a máscara do verniz localizado e de preferência vetorizado.

**\*\*\*CLIQUE NO VÍDEO AO LADO E ENTENDA MELHOR\*\*\***



**H** BORDAS: Evite erros, envie o seu arquivo sem bordas, molduras e contornos para não haver variação visível no resultado final do seu material.

**\*\*\*CLIQUE NO VÍDEO AO LADO E ENTENDA MELHOR\*\*\***



VEJA MAIS DICAS EM NOSSOS MANDAMENTOS DA ARTE

[CLIQUE AQUI](#)

### DICA BÔNUS

**\*\*\*SEMPRE ABRA O ARQUIVO "FACAS" E SELECIONE A FACAS DESEJADA PARA MONTAR SUA ARTE DENTRO DOS LIMITES DA MESMA\*\*\***

**\*\*\*SELECIONE O ACABAMENTO DESEJADO E COLOQUE-O SOBRE O GABARITO PARA MONTAR SUA ARTE\*\*\***

### AINDA COM DÚVIDAS NO ENVIO DA ARTE?

Entre em contato com o nosso setor de atendimento de arte.

[Clique aqui e veja.](#)

### SEM TEMPO PARA MONTAR A ARTE?

Contrate um de nossos designer's para montar a sua arte e tenha mais tempo para suas vendas.

[Clique aqui e veja.](#)

